kaptan
SWING
No 219
HAFTALIK MECMUA
52 SAYFA-150 Kuruş

KAPTAN SWING!

HAFTALIK MECMUA

52 SAYFA - 150 KURUŞ

SAHİBİ VE NEŞRİYAT Md.
ilhami alpagut
İDARE YERİ :
Cağaloğlu, Nuruosmaniye Cd. 8
İstanbul Tel : 274683

Baskı tarihi: 25 - 12 - 1973

NUR OFSET Tel.: 22 11 21

Kaptan SWING
KIZILDERİLİLERİN ÖCÜ
BİRKAÇ SOLUK YÜZ ÇADIRIYLA BİR KAÇ YERLİ KULÜBESİ...
TAM ZAMANINDA YETİŞTİK.
KULÜBENİN BACASINDAN TÜTEN DUMANIN KEYFİNE BAK!..
...MAC-DUG'UN YERİNDE OLDUĞUNU, SAĞLIĞININ İYİ BULUNDUĞUNU BİLDİRİYOR, SAKALIMIN TÜYLERİ YOLUNSUN Kİ!
BUGÜNÜN İŞİNİ YARINA BIRAKMA! ULU BÜYÜK DEDEMİN AĞZINDAN DÜŞÜRMEDİĞİ SÖZLERDEN BİRİYDİ, HUUGH!
YAŞASIN SENİN ŞU ULU BÜYÜK DEDEN! MAC-DUG'U BEKLETMEYELİM!
SNIFF... SNIFF...

SİZ MAC-DUG'A GİDİN DOSTLARIM.. BEN DE ŞÖYLE ÇEVREYE GÖZ ATACAĞIM!
TANIDIKLARIMIZA RASTLARSAN SELAM SÖYLE SWING!
HEY! PUİK ORTADAN KAYBOLDU!
KÖPEĞİNİN KAYBOLDUĞUNU GÖRÜRSEN PEŞİNDEN GİDECEĞİNE TANRIYA ŞÜKRET! BU DA BENDEN BİR ATASÖZÜ, HUGH!
HA, HA,. HA..
PUİK NEREYE GİTTİ ACABA?..
ZAVALLI MİSTER BLÖF! SANA DAHA SADIK BİR KÖPEK LÂZIMDI!
BAHARLAR GELİP GEÇİYOR, AMA HAYAT HEP AYNI, DEĞİL Mİ KESKİN DİŞ? İYİ AV YAPTINIZ MI?
HUGH!

2/74

YAŞLANDIKÇA ÇENEMİZ DE DÜŞÜYOR DEĞİLMİ KESKİN DİŞ? HA.. HA..
HUUGH!
MEVSİM DAHA YENİ AÇILDI, NEYİ PAYLAŞAMIYORSUNUZ SİZ BAKALIM?
VAY CANINA! KAPTAN SWING!
SADECE DOSTÇA BİR TARTIŞMA YAPIYORDUK, KAPTAN SWING! O KÜRKLERİNİN BENİMKİNDEN DAHA İYİ OLDUKLARINI İLERİ SÜRÜYORDU, BEN, DE..
YALAN SÖYLÜYOR, KAPTAN SWING! ŞİMDİ TOPLADIĞIM KUNDUZ KÜRKLERİNİ SİZE GÖSTERİNCE...
DURUN BAKALIM, SİZ BENİM DOSTUM DEĞİL MİSİNİZ?
TABİİ DOSTUNUZUZ KAPTAN SWING!
O NE BİÇİM SORU! SADECE İNGİLİZLER VE ALÇAKLAR SİZİN DOSTUNUZ DEĞİLDİR.

3/74

ÖYLEYSE AÇIK KONUŞALIM! ŞİMDİ BURAYA GELMİŞ YA DA GELECEK OLAN TÜCCARLARA TOPLADIĞINIZ KÜRKLERİ SATACAKSINIZ...
...PARA KARŞILIĞI YA DA HERHANGİ BİR MALLA DEĞİŞTİREREK... YİYECEK İÇECEK VE EĞLENECEKSİNİZ, BU DA HAKKINIZ! AMA ÖZELLİKLE YERLİ KÜRK AVCILARIYLA MESELE ÇIKARMAMAYA BAKIN!
HELE BİR DE SİLÂH ÇEKİLİRSE İŞ BÜYÜR VE KIZILDERİLİLER BEYAZLARA KARŞI SAVAŞA GİRMEK İÇİN ÖYLE UZUN BOYLU DÜŞÜNMEZLER!
TEKRAR SÖYLÜYORUM, DİKKATLİ OLUN YOKSA SONRA BANA HESAP VERİRSİNİZ! BENİ TANIYORSANIZ AYNI ŞEYLERİ TEKRARLAMAKTAN HOŞLANMADIĞIMI DA BİLİRSİNİZ...
BUNA GEREK OLMAYACAK KAPTAN SWING!
MAC-DUG, ESKİ DOSTUM, İŞTE GELDİK!
HUGH!
ELLER YUKARI!...

ÇABUK MASAYA 10 STERLİN VE 5 ŞİLİN KOYUN! SİLÂHLARINIZI DA!
HA HA!. NE SOYTARIDIR ŞU MAC-DUG İŞİ GÜCÜ GIR GIR!
DEDİĞİMİ YAPIN! PARALARI VE SİLÂHLARI MASANIN ÜZERİNE KOYUN! HAYDİ!
ŞAKA ETMİYOR YAHU, HUGH!
SAKALIMIN TÜYLERİ, BİR SOYGUN BU!
ZARARIMIZI ÇIKARDIK ŞİMDİ.. PEKİ O ÜÇÜNCÜ NAMUSSUZ NEREDE? DÜNYAYA GELDİĞİNE PİŞMAN EDECEĞİM!
ÜÇÜNCÜ NAMUSSUZ MU? KİMDEN SÖZEDİYOR?. JÜPİTERİN SAKALI AŞKINA, ÇILDIRMIŞ BU ADAM!
O PEŞİNDEN AYRILMAYAN DÖRTAYAKLI SOYSUZ NEREDE, MİSTER BLÖF? SÖYLE!
DOĞRU HUGH! SOYSUZ SÖZÜ AZ BİLE!
AMA.. SAKIN SEN BENİM KÖPEĞİMDEN.

5/74

YA NEDEN SÖZEDECEKTİM BAŞKA? GEÇEN YIL SALAMLARIMI, TAVUKLARIMI, BALIMI VE BAŞKA MALLARIMI MAHVEDEN O ALÇAK HAYVANDAN DEĞİL DE?
ÜSTELİK KENDİSİNİ CEZALANDIRMAYA ÇALIŞIRKEN DE SIRTIMDAN ISIRMIŞTI BENİ! NEREDE O?
O KÖPEK OLACAK VEBA ORTADAN KAYBOLDU MAALESEF!
MAALESEF Mİ?
MAC-DUG'UN BU HALİNİ GÖRÜNCE PUİK'İN KAYBOLMASI BİR TALİHTİR DİYE DÜŞÜNÜYORUM BENSE.
ARAMIZDA GÖRÜŞ FARKI VAR, HUGH!
O NAMUSSUZ, ALÇAK, SOYSUZ YARATIK SİZİNLE DEĞİL Mİ GERÇEKTEN?
UW BÜYÜK BÜYÜCÜ DEDEM BELKİ DE ONU KÜL ETMEĞE KARAR VERMİŞTİR SONUNDA!
NEYSE... PUİK'İN SEBEP OLDUĞU ZARARLARI ÖDEDİĞİNİZE GÖRE.. KARNINIZ AÇ MI?
KIŞ UYKUSUNDAN UYANAN BİR AYI KADAR! HUGH!
İYİ BİR ŞEYLERİN VAR MI MACDUG?
İYİ Mİ? BİR ÖLÜYÜ DİRİLTEBİLECEK OLAN NEFİS DOMUZ KIZARTMASI! SALAMLAR, SOSİSLER, ROM, İSKOÇ VİSKİSİ! NE İSTER SENİZ!

6/74

NE İSTERSENİZ VAR MI? HEPSİNİ İSTİYORUZ!
HEM DE ÇABUK
ON DAKİKA SONRA TIKINMAYA BAŞLAYABİLİRSİNİZ.
HUGH!
HAYIR! AHHH!..
?
CLANG! CRASH!
MANİTU BÜTÜN YILDIRIMLARINI YAĞDIRMAYA BAŞLADI GALİBA!
PUIK!
GASP... İMDAAT!
MACDUG!
REÇEL VARİLİNE GİRMİŞ..
İMDAT.. GULP!
TÜFEĞİM! TÜFEĞİM NEREDE?

DERİSİNİ YÜZECEĞİM O PİS HAYVANIN, NAMUSSUZUN, SOYSUZUN!
BURADAN UZAKLAŞSAK DAHA İYİ OLACAK, HUGH!
MAC-DUG PUİK'İN YERİNE SENİN VE BENİM DERİLERİMİZİ DE YÜZMEĞE KALKABİLİR MİSTER BLÖF!
BU ARADA...
YANILIYOR MUYUM YOKSA ŞU SANDY İLE PİGMY JOE' NUN SANDALI MI?
BALİN SİNEKLERİ ÇEKMESİ YENİ BİRŞEY DEĞİL, DOSTUM!
KAYIĞINI BAĞLAMAKLA BOŞUNA ZAHMETE KATLANIYORSUN, SANDY!
NE GÜZEL SÜRPRİZ! SİZ DE Mİ BURASINIZ, KAPTAN SWING!
EVET, AMA BEN BURADA KALACAĞIM.
AMA SEN.. ÇOK İYİ BİR RÜZGAR VAR, AKINTI DA UYGUN! İYİ YOLCULUKLAR, SANDY!
BÜTÜN İNSANLARIN ÖZGÜRLÜĞÜ İÇİN ÇARPIŞAN SİZİN GİBİ BİR İNSAN MI BENİ KOVMAK İSTİYOR BURADAN?

8/74

GİDİYORUZ, GİDİYORUZ, KAPTAN SWING! BU YERLİ VE BEYAZ AVCILAR AYLARCA DAĞLARDA AVLANDIKTAN SONRA ŞURADA TOPLANIYORLAR VE SİZ ONLARI...
..BENİM VİSKİMLE NEŞELENEREK DÜRÜSTÇE ALIŞVERİŞ ETMEK İMKANINDAN YOKSUN EDİYORSUNUZ.
VİSKİ VE DÜRÜSTLÜK HA?. HA..HA..
DÜRÜSTLÜK KELİMESİ BU KAYIĞA YAKIŞMIYOR! SENİN VARİLLERİNDEKİ NE İDİĞÜ BELİRSİZ ŞEYE VİSKİ DEMEK İÇİNSE...
SSS.. NİÇİN ANLAŞMAYI DENEMİYORSUNUZ?
SİZE KAZANCIMIN YÜZDE ONUNU VEREBİLİRİM! PARADAN HOŞLANMAZ MISINIZ YOKSA?
NEDEN HOŞLANMADIĞIMI ŞİMDİ ÖĞRENİRSİN!..
SENDEN!
AMA!

9/74

SMACK!
PIGMY JOE!
BEN DE TAM SENİN NERE-DE OLDUĞUNU MERAK ETME-GE BAŞLAMIŞ-TIM!
HAY LANET!
GİT BAŞKA TARAF-LARDA SÜRÜN SEN!

HİÇ AKLIN YOK SANDY!
AHH!
BİRKAÇ KIRILMIŞ DİŞLE GİDECEKKEN...
BİR DE KAFANI KIRDIRACAKSIN...
DEDİĞİM GİBİ, HAZIR RÜZGÂR UYGUNKEN YELKENLERİNİZİ AÇIN VE DEFOLUP GİDİN! SİZE BİR DE BEDAVA ÖĞÜT!
O VİSKİ DEDİĞİNİZ ŞEYİ NE BEYAZLARA, NE DE YERLİLERE SATARKEN YAKALAMAYAYIM BİR DAHA SİZİ!
İYİ YAPTINIZ, KAPTAN SWİNG!
GETİRDİKLERİ BÜTÜN O ALKOLÜ YUTTURMALIYDINIZ ONLARA
BİR ÖKÜZÜN BİLE MİDESİNİ DELER O NESNE!

11/71.

KİM GİDİYOR, KİM GELİYOR! GELENLERE BAKIN!
VYANDOT'LARIN REİSİ, UZUN OK!
GENÇ AMA BİR KRAL KADAR MAĞRUR! DÜRÜST BİR ADAM VE İYİ BİR SAVAŞÇI OLDUĞUNU SÖYLÜYORLAR.
DOĞRUDUR!
KENDİSİNE VE ADAMLARINA ÇOK GÜVENİYOR OLMALI! BAKSANIZA, YANINDA SADECE İKİ ADAMI VAR!
KÜRKLERİNİ KABİLESİNE GEREKLİ BİR TAKIM MALLARLA DEĞİŞTİRMEK İÇİN GELDİ, FAZLA ADAMLA GELMEYİ LÜZUMSUZ BULMUŞ OLMASI ÇOK DOĞAL.
AMA YAKINLARDA BİR YERDE BİR MİKTAR SAVAŞÇISI BEKLİYORDUR, GEREKTİĞİ ANDA MÜDAHALE ETMEK İÇİN.. UZUN OK CESURDUR AMA SAF DEĞİLDİR!
BEN O SAVAŞÇILARIN OLDUKLARI YERDE KALMALARINI TERCİH EDERİM!
BEN DE BELÂ ÇIKSIN İSTEMİYORUM! SADECE SÜKÛNET İÇİNDE ALIŞVERİŞ ETMEK İSTİYORUM.
İSTEDİKLERİNİZİN YERİNE GELMESİNİ DİLERİM.

12/74

DERİNİ YÜZECEĞİM SENİN PİS YARATIK!
JÜPİTER AŞKINA! ŞİMDİDEN BİR KAVGA MI ÇIKTI?
?
PAM!
ZİP
HA HA.. MAC-DUG DA AVCILIĞA HAVESLENMİŞE BENZİYOR!
O PİRE TORBASINI KUNDUZ VEYA TİLKİ SANDI GALİBA!. HA..HA..
HUGH!
MESELEYİ PUİK ÇIKARDIĞINA GÖRE MERAK EDİLECEK BİR ŞEY YOK
O DÖRT BACAKLI HAYLAZ HER İŞİN İÇİNDEN SIYRILIR! YAHU, MİSTER BLÖF'LE GAMLI BAYKUŞ DA GÖRÜNÜRLERDE YOKLAR...
YAKINDA BİR YERDE...
DUYDUN MU? MAC-DUG KUYRUĞU TUTUŞMUŞ BİR AYIDAN DAHA ÖFKELİ! ZAVALLI PUİK'İ BİR YAKALARSA...
PÖH! O KÖPEK OLACAK VEBAYI KÖTÜLÜK RUHLARININ KORUDUĞUNU SENDE ÇOK İYİ BİLİYORSUN.

YA BİZ ? BURADAN ÇIKARSAK BİZİ KİM KORUYACAK ? BU KÖPEĞİN BİZİM BAŞIMIZA FELÂKET GETİRECEĞİNİ NE ZAMAN KABUL EDECEKSİN?
KÜRK AVCILARIYLA TÜCCARLAR ARASINDAKİ ALIŞVERİŞLER BAŞLAMIŞTIR.
İŞLER İYİ GİDİYORA BENZİYOR.. BEN DE GİDİP BİR İKİ LOKMA BİR ŞEY YESEM İYİ OLACAK !
SEN YALAN SÖYLÜYORSUN, SOLUK YÜZ !
SEN KİMİNLE KONUŞTUĞUNU SANIYORSUN ? PİS VYANDOTLARINDAN BİRİYLE Mİ ?
?
VYANDOTLAR YİĞİT SAVAŞÇILARDIR, YALANCI TÜCCARLAR DEĞİL !
ARADA SIRADA SİZİN İBİNİZİ DÜŞÜRMEK LÂZIM.
HAY LÂNET!

DURUN, JÜPİTER AŞKINA!
DUYMADINIZ MI?
GÜRÜLTÜ PATIRTI İSTEMEDİĞİMDE BENİ ANLADIĞINIZI SAN-MIŞTIM!
UZUN OK SADECE KÜRKLERİNİ SATMAK İSTİYOR! SOLUK YÜZ DEDİ Kİ UZUN OK'UN KÜRKLERİ ESKİ VE KIRPIK OYALAN SÖYLÜYOR, HUGH!
BAKALIM KÜRKLERİNE!
GÖRDÜĞÜM EN İYİ KÜRKLER! HİÇ BİR KIRPIK DA YOK! KARŞILIĞINDA NE İSTİYORDUN, UZUN OK?
BİR ELİN PARMAKLARI KADAR ÖRTÜ!
ÇOK UYGUN! ÖRTÜLERİ ALABİLİRSİN!
HUGH!

BAŞKASININ İŞİNE NİÇİN BURNUNUZU SOKUYORSUNUZ?
BURADA HERKESİN KAFA DERİSİNİN, BU ARADA SİZİN GİBİ BİLİNÇSİZLERİNKİNİN DE YERİNDE KALMASINI İSTİYORUMDA ONDAN.
ÖNCE O PİS HAYVAN ERZAKIMI MAHVEETTİ... SONRA SİZ ÇIKIPPİŞMİŞ AŞA SU KATTINIZ, HEPİNİZİN CANI CEHENNEME!
YARIM SAAT SONRA
ORTALIĞIN SAKİNLEŞMİŞ OLMASI LÂZIM ARTIK? DÖNSEK DİYORUM ARTIK, KARNIM DA FECİ ACIKTI!
SSS... BİR NAL SESİ...
HERKESE, HERKESE LÂNET OLSUN!
SANKİ PEŞİNDEN ŞEYTANLAR KOVALIYOR, HUGH!
MAC-DUG!
BİRAZ İLERDE.
BİR DAHA GÖRMEK İSTEMİYORUM O İĞRENÇ HAYVANI, İSTEMİYORUM!
!

GECE İNER.
BAŞKA OLAY OLMADAN GÜN GEÇTİ! DURUMDAN ŞİKÂYET ETMEK HAKSIZLIK OLUR!
SİZİN İÇİN ÖYLE AMA, BENİM İÇİN... PUİK ORTADA YOK BİR KERE..
CİVCİVİNİ KAYBETMİŞ BİR KULUÇKAYA BENZİYORSUN! PUİK İŞİNİ BİLİR, MERAK ETME, BİRAZDAN ÇIKAR GELİR!
İŞTE FELÂKET DE BURADA! GELECEK!. O İT OĞLU İT BİZİ BORÇLARINI ÖDEMEK ZORUNDA BIRAKTIĞI YETMEZMİŞ GİBİ BİR DE BÜTÜN GÜN ORUÇ TUTTURDU! HUGH!
O VAHŞİ YARATIK BİZİM ÖLÜMÜMÜZÜ İSTİYOR, HUGH!
HAH.. HAA.. HAYDİ GİDİP KARNINIZI DOYURUN, GERİSİNE KARIŞMAYIN! PARALAR BENDEN!
SEN GERÇEK BİR DOSTSUN SWİNG!
SOLUK YÜZ DOĞRU SÖYLEDİ, KAPTAN SWİNG! SEN İYİ VE DÜRÜST BİR DOSTSUN.
UZUN OK, ALIŞ VERİŞ NASIL GİTTİ?
KÜRKLERİMİ ÖRTÜ, KUMAŞ VE TÜFEKLERLE DEĞİŞTİRDİM. ŞİMDİ SANA VEDA EDİP KABİLEME DÖNÜYORUM.

ÇADIRIM SANA DAİMA AÇIKTIR.. KAPTA.....
PAM!
UZUN OK!..
PAM!
YURAMADIM, LANET OLSUN!
ATEŞ ETMEK İÇİN BURAYA GİZLENMİŞ! BU DA NE ?..

UZUN OK ÖLDÜ, HUGH!
GÜRÜLTÜLÜ SOPALARDAN BİRİYLE ÖLDÜRÜLDÜ!
ÖLDÜ MÜ?
İŞTE ONU ÖLDÜREN! KAPTAN SWING'İN ELİNDE DUMANI TÜTEN BİR GÜRÜLTÜLÜ SOPA VAR!
APTALLIK ETMEYİN! BEN KATİLE ATEŞ ETTİM, UZUN OK'A DEĞİL.
KATİL NEREDE?
ATLA KAÇIP KARANLIĞA KARIŞTI!
HUGH! KİMDİ?
KARANLIKTA BİR GÖLGE! TANIYACAK KADAR YANINA YAKLAŞABİLSEYDİM YAKALARDIM. AMA ONU BULACAĞIMA SÖZ VERİYORUM SİZE...
KAPTAN SWING YALAN SÖYLÜYOR! YAŞLI KARILAR GİBİ NASIL MASAL ANLATIYOR!
BİZ YALNIZ SENİ GÖRDÜK TÜTEN GÜRÜLTÜLÜ SOPAYLA...

HAY ONTARIO'NUN TÜM SAKALLARI! NE OLUYOR BURADA?
DURUN, KIZILDERİLİ KARDEŞLERİM!
KARDEŞ Mİ? POH... SEN SOYUNA İHANET ETTİN GAMLI BAYKUŞ
SEN UZUN OKU ÖLDÜREN SWING'İN DOSTUSUN!
BU ADAMLAR NE GEVELİYORLAR?
KATİLİN KAÇTIĞINI, BENİM SUÇSUZ OLDUĞUMU ANLATMAĞA ÇALIŞMAK.. BOŞUNA! UZUN OKU ÖLDÜRDÜĞÜME İNANIYORLAR BENİM
ÖLÜYÜ ALIP GİTSİNLER, BIRAKIN! UZUNOK BÜYÜK BİR REİSTİ! KABİLESİ TARAFINDAN GEREKTİĞİ GİBİ GÖMÜLMELİ!
AMA ONU GÖMDÜKTEN SONRA, BELKİ DE GÖMMEDEN ÖNCE ÖCÜNÜ ALMAK İSTEYECEKLER!
O ZAMAN RASTLAYACAKLARI BEYAZLARIN VAY BAŞINA GELEN!
DURUN ŞEYTANIN SAKALI İÇİN! KAPTAN SWING MASUM OLDUĞUNU SÖYLÜYORSA.
BOŞVER, MİSTER BLÖF!

ÖZELLİKLE BEYAZLARLA YERLİLER ARASINDA BİR MESELE ÇIKMAMASI İÇİN DİDİNDİKTEN SONRA ŞU SONUCA BAK.
KATİLİN KİM OLDUĞUNU ÖĞRENİP YAKALAYACAĞIZ, SWING!
ELBET! AMA ŞİMDİLİK TÜCCARLARLA AVCILARIN UZUN OK'UN KABİLESİNDEN MÜMKÜN OLDUĞU KADAR UZAKLAŞMALARI İYİ OLUR! BU ARADA BİZ DE BU BIÇAĞI KAYBEDENİ ARAMAYA BAŞLARIZ!
YANİ BU BIÇAK KATİLİN MİYDİ?
KAÇARKEN DÜŞÜRMÜŞ OLMALI ATEŞ ETMEK İÇİN GİZLENDİĞİ YERDE BULDUM BUNU..
BÜYÜK GÖLLER BÖLGESİNDE BU BIÇAKTAN BİNLERCE VAR!
ZAYIF İZ HUGH!
BİLİYORUM!
AMA ELİMİZDEKİ TEK İPUCU AYNI ZAMANDA!
AMA UZUN OKTAN ONU ÖLDÜRECEK KADAR NEFRET EDEN YEVA BUNDA BİR ÇIKARI OLAN KİM OLABİLİRDİ?
MAC-DUG!
MAC-DUG'UN UZUN OK İLE KÜRKLER YÜZÜNDEN KAVGA ETTİĞİNİ SEN KENDİN SÖYLEDİN SWING! HIRS VE ÖFKE NEFRET DOĞURUR, HUGH!

BUNU BEN DE DÜŞÜNDÜM... AMA AKLIMA BİR İSİM DAHA GELDİ : SANDY!
SANDY Mİ ? ONUN UZUN OK'LA NE ALIP VEREMEDİĞİ OLABİLİR ?
O SENDEN NEFRET EDEBİLİR ANCAK, SWİNG ! ONUN BURADA ATEŞ SUYU SATMASINA ENGEL OLDUN!
TAMAM!
BENİ ÖLDÜRMEK İSTEMEDİĞİNİ KİM SÖYLÜYOR SİZE ? ATEŞ EDİLDİĞİ ANDA UZUNOK İLE BEN BİRBİRİMİZE ÇOK YAKINDIK...
HAY BİN SAKAL! BELKİ TAM ATEŞ ETTİĞİ ANDA UZUN OK KIMILDADI VE SENİN YERİNE VURULDU!
NİÇİN OLMASIN ? SONRA SANDY KAYIĞINI PİGMY-JOE'YA BIRAKIP BİR AT BULARAK GİZLİCE BURAYA GELEMEZ MİYDİ ?
AYNI ŞEYİ MAC-DUNG DA YAPMIŞ OLABİLİR ! BELKİ ŞU ANDA ARABASINI BIRAKTIĞI YERE DOĞRU AT SÜRÜYORDUR !
BU İŞİ ÇÖZMEK İÇİN TEK ÇARE İKİSİNİ DE BULMAKTIR ! BEN SANDY'NİN PEŞİNE DÜŞECEĞİM. SİZ DE MAC-DUNG'UN.
BU İŞİ ZEVKLE YAPACAĞIM! PUİK'İN KAYBOLMASINDA DA ONUN PARMAĞI OLDUĞUNU SANIYORUM ZATEN

22/74

MİSTER BLÖF İLE GAMLI BAYKUŞ MAC-DUG'UN PEŞİNE DÜŞERLERKEN...
İNSAN HAKSIZCA SUÇLANINCA KALBİ BURULUR HUGH!
SEN BENİM SUÇLU OLDUĞUMA İNANMIYOR MUSUN, KESKİN DİŞ ?..
KESKİNDİŞ ÇOK BAHAR GÖRDÜ! O İNSANIN GÖZLERİNİ OKUMASINI ÖĞRENDİ! SENİN GÖZLERİNDE SADECE SAMİMİYET GÖRÜYOR, SOLUK YÜZ!
KESKİN DİŞ SÖYLER: UZUN OK'UN KARDEŞİ KARA PANTER'E DİKKAT ET HUUGH!
DİKKATLİ OLACAĞIM DOSTUM. TEŞEKKÜRLER! SEN AZ KONUŞUYORSUN AMA KONUŞTUĞUN ZAMAN SENİ DİNLEMEK ZEVK OLUYOR.
İKİ SAAT SONRA
YERLİLER!
LANET OLSUN! TOPLANIP GİDEMEDİK BİR TÜRLÜ!..

TÜFEĞE DOKUNMA, NE OLUR! PARMAĞIMIZI KIMILDATIR KIMILDATMAZ ÖLDÜRÜRLER BİZİ..
KAPTAN SWİNG NEREDE?
KAPTAN SWİNG Mİ? BİLMİYORUM GİTTİ...
SENİN HAYATIN TÜFEĞİMİN BİR MERMİSİNDEN DAHA UCUZ, SOLUK YÜZ
BENİ ÖLDÜRMEK İSTİYOR! İMDAT!
O TARAFA IRMAK BOYUNCA, O TARAFA GİTMİŞ OLMALI!
KAPTAN SWİNG UZUN-OK'A ATEŞ ETMEDİ!
AHH!
BÜYÜK RUH SENİN AKLINI KARARTMIŞ KARA PANTER!
SUS! ÇENESİ DÜŞÜK KARGA! KARA PANTER KARDEŞİNİN ÖCÜNÜ ALACAK, SWİNGİN
KAFA DERİSİNİ YÜZECEK

YADA KAPTAN SWING KARA PANTER'İ ÖLDÜRECEK ! BUNU ANCAK BÜYÜK RUH BİLİR, HUGH!
YAAAHHH!
GİDİYORLAR, KURTULDUK!
HAYATIMIZI BU YAŞLI YERLİYE BORÇLUYUZ! ONUN GEVEZELİĞİ SAYESİNDE KARA PANTER BİZİ UNUTTU!
POH..
KARA PANTER DOĞRU SÖYLEDİ! SİZİN HAYATINIZ BİR KURŞUNA BİLE DEĞMEZ! KESKİN DİŞ KAPTAN SWING'İ KURTARMAK İSTİYORDU, HUGH!
KAPTAN SWING BİZLERİN DOSTU OLAN PEK ENDER SOLUK YÜZLERDEN BİRİDİR! KESKİN DİŞ YAŞLI KARILAR GİBİ ÇOK KONUŞTU AMA... BOŞUNA KONUŞTU, HUGH!

ARTIK BİRÇOK AY DOĞUP BATACAK AMA KESKİN DİŞ SUSACAK, HUGH!
BİRKAÇ MİL İLERDE...
GÜN BATARKEN
YERLİLER! VAY CANINA!
ATIMIN BİR NALINA KARŞI VERSAİLLES SARAYINI VERİRİM. BUNLAR BENİ TAKİP EDEN KARA PANTER İLE SAVAŞÇILARI DEĞİLLERSE.
AMA BU KÖYE GİRMEYE CESARET EDEMEZLER. SAYILARI AZ.. ARADIĞIMI BULURSAM AYAĞIMA BİR DE BUNLAR DOLAŞMASINLAR!

BÜYÜK RUH BİZİMLE DEĞİL, KAPTAN SWING ELİMİZDEN KAÇIYOR, HUGH!
SAÇMALAMA SARI KUYRUK! KARDEŞİMİN KATİLİ ORADA, NEREDEYSE TÜFEĞİMİN MENZİLİNDE.
O KÖYE GİREMEYİZ KARA PANTER! ORADA OTURAN BÜTÜN SOLUK YÜZLER BİZE KARŞI BİRLEŞİRLER!
SOLUK YÜZLERE SALDIRACAĞIZ! SAVAŞ VE ÖLÜM İSTİYORUM!
MANİTU AŞKINA!
ÖC HIRSI SENİN GÖZLERİNİ KARARTIYOR KARA PANTER
TAHMİN ETTİĞİM GİBİ DURDULAR!
ŞU KAYIKLARA BİR BAKALIM HELE... ŞU ÜÇÜNCÜ KAYIK ARADIĞIM DEĞİLSE, BAŞIMA YILDIRIM DÜŞSÜN.

AMBARDA DA KİMSE YOK!
SİZİ HANGİ RÜZGÂR ATTI BURALARA KAPTAN ?..
VİTTAKER!
O TABANCAYI BANA KARŞI DEĞİL, İNGİLİZLERE KARŞI KULLANMALISINIZ, KAPTAN!
BURADA İNGİLİZ VAR MI ?
EN AZ BİR TABUR! ŞİMDİ ÖĞRENDİĞİNİZE GÖRE KÖYDEN AYRILIRSINIZ, UMARIM.
AMA ÖNCE BU KAYIĞIN SAHİPLERİYLE İKİ ÇİFT LÂF ETMEM LÂZIM! KAYIKTA OLMADIKLARINA GÖRE MUTLAKA KÖYDEDİRLER!
AMA SÖYLEDİĞİMİ İYİ ANLAMADINIZ GALİBA! SİZE KÖYDE ÇOK İNGİLİZ OLDUĞUNU SÖYLEDİM..
İNGİLİZLER OLSA DA OLMASA DA İKİ KİŞİYİ ARAMAM GEREK! KİŞİ DENİRSE ONLARA TABİİ..

SİZİ FİKRİNİZDEN VAZGEÇİRMEK İMKÂNSIZ .. PEKİ.. HİÇ OLMAZSA BENİM PELERİNİMİ ALIP BIRAZ KILIK DEĞİŞTİRİN! BÖYLECE SİZİ TANIMAZLAR BELKİ.
BAŞINIZ DERDE GİRERSE NEREDE OLDUĞUMU BİLİYORSUNUZ.
İYİ BİR DOSTSUNUZ, VİTTAKER!
DOSTLARIMIZI ANCAK MEYHANELERDE BULABİLİRİM.
İLK ATIŞTA HEDEFE İSABET!
BİRÇOK BOŞ MASA VAR.. BENİM MASAMA NE OTURUYORSUNUZ?
SENİN EN SEVDİĞİM TARAFIN ŞU NEZAKETİN, SANDY!.
AMA... HAY ŞEYTAN!
İNSANLARIN YÜZÜNDE BENİ TANIDIKLARINI OKUMAK ÇOK ZEVKLİ BİR ŞEY!

AT YOLCULUĞUNUN YORGUNLUĞUNU ÇIKARMAĞA ÇALIŞIYORSUN, HA?
AT YOLCULUĞU MU? ATA BİNMEYELİ BİR YILI GEÇTİ.
HAYDİ BAKALIM, KIMILDA! ŞURADAN ÇIKALIM! İYİ BİR İTİRAF İNSANIN VİCDANINI RAHATLATIR! HELE BİR CİNAYETTEN SONRA.
NE İTİRAFI? KİMSEYİ ÖLDÜRMEDİM BEN... AMA SİZİ DE ÖLDÜRMEYİ İSTERDİM DOĞRUSU!
SADECE GEÇEN GECE İYİ NİŞAN ALAMADIN VE UZUN OK'U VURDUN!
NEDEN SÖZETTİĞİNİZİ ANLAMIYORUM AMA BENİM İSTEDİĞİM GERÇEKLEŞECEK GALİBA. ŞU GİRENLERE BAKIN!
PELERİNİMİN ALTINDA TABANCAM SANA DOĞRULMUŞ DURUMDA, SANDY VE ELİMDE TETİKTE... HAREKETLERİNE DİKKAT ET!
HAY ŞEY..
VİSKİ VER, MEYHANECİ!
İYİ ÇIKMAZSA KULAKLARINI ÇEKERİM HA!

YEDİKLERİNİN PARASINI MASAYA AT DA ÇIKALIM!
MEYHANECİ AZ PARA VERDİĞİN İÇİN PROTESTO EDER DİYE UMUP CİMRİLİK EDERSEN TABANCAMI HATIRLA!..
SAĞLIĞINIZA, DOSTLAR!
BÜTÜN ASİLERİN CANI CEHENNEME!
İYİ GECELER BEYLER! TEŞEKKÜRLER.
KAYIĞINA KADAR BÖYLE HAREKET EDERSEN PİŞMAN OLMAZSIN!
!

PELERİNİ AÇIL-DI...
YANILMIYORUM! KAPTAN SWING!
BURASI KONUŞMAMIZA SAKİN ŞAKİN DEVAM ETMEMİZ İÇİN UYGUN BİR YER!
KONUŞACAK BİR ŞEY YOK... BEN NE ATA BİNDİM, NE DE BİRİNİ ÖLDÜRDÜM.
BAK NE GÜZEL BİR BIÇAK KILIFI! HEM DE BOŞ. BIÇAĞIN NE OLDU, SANDY?
BIÇAĞIMMI? DÜN KAYBETTİM!
BALIK TUTMUŞTUK... TEMİZLERKEN ELİMDEN KAYIP IRMAĞA DÜŞTÜ.
OLABİLİR AMA..
BIÇAĞIN BUYSA BİR BALIK TUTUP BANA HEDİYE ETTİĞİNİ İDDİA ETMEĞE KALKMA BU SEFER DE!.
HAYIR, BU BENİM BIÇAĞIM DEĞİL! AMA BALIĞIN NE İLGİSİ VAR BU İŞLE?

32/74

İLGİSİ YOK! BU BIÇAĞI UZUNOK'U ÖLDÜREN ADAMIN GİZLENDİĞİ YERDE BULDUM.
JUPITER AŞKINA! KILIFA GİRMİYOR!
MASUM OLDUĞUMA, BURAYA KAYIKLA GELDİĞİME VE BİR DAHA BURADAN AYRILMADIĞIMA NOTERDEN BELGEMİ GETİRMEM LÂZIM.
PİGMY JOE DA ŞAHİDİMDİR!
TAMAM! TAMAM! BIÇAK TEK İPUCUYDU, AMA SENİN OLMADIĞINA GÖRE.
PİGMY JOE'YA SELÂM SÖYLE! SURATINI GÖRMEME LÜZUM YOK.
!
HEY! AMA!..

HAYIR! HAYIR!
SANDY MI? HAY...
DİKK.. UUHH...
PAM!
AHH!
O! TA KENDİSİ!
PİGMY JOE! ZEHİRLİ YI-LAN! KIRMIZI URBA-LARI SEN Mİ GETİRDİN BURA-YA?
PİS UĞURSUZ! ONU ANİDEN BASTIRA-CAKTIK HANİ?

BÖYLE SÜRÜNGEN_ LERE GÜVENMEĞE GELMEZ!
AH!
SİZ BENİ DİNLEYİN! HAYATTA KALMAK İSTİYORSANIZ AYAKLARIMIN ARASINDAN ÇEKİLİN!
PACK!
NE ANLAYIŞLIYMIŞ BU KIRMIZI URBALARDA!.
AMA VAKİT KAYBETME-MELİYİM BEN DE! BU KÖYÜN HAVASI İYİCE BOZULDU ARTIK!..
KÖYÜN DIŞINDA BENİ BEKLEYEN KARA PAN-TER İLE ADAMLARINA GELİNCE... ONLARI AT-LATMA-NIN-DA BİR ÇARE-SİNE BAKA-RIZ ARTIK.
HUGH! SOLUK YÜZLERİN KÖ-YÜNDE SİLAH SES-LERİ KESİL-Dİ.
KARI GİBİ ÇENE ÇALA-CAĞINIZA GÖZLERİNİ-Zİ İYİ AÇIN, HUGH!

HUGH! SOLUK YÜZLERİN KAYIĞI KÖYDEN AYRILIYOR!
KAYIKTA İKİ SOLUK YÜZ VAR! KAPTAN SWING YOK!
MANEVRAYA DİKKAT! KAYIĞI KARAYA OTURTURSANIZ.. BENDE SİZİN CANINIZI CEHENNEME GÖNDERİRİM!..
Hİ.. Hİ.. Hİ...
NE APTAL SOLUK YÜZLER, HUGH! KAFAYI ÇEKİP ATLARINI KAÇIRIYORLAR.
YERLİLER KAYIĞI TAKİP ETMİYORLAR!
BENİM KAYIKTA OLDUĞUM KARA PANTERİN AKLININ KÖŞESİNDEN BİLE GEÇMEDİ, UMDUĞUM GİBİ... ŞİMDİ BİR SÜRE DAHA KAYIKLA İLERLEDİKTEN SONRA..

ATIM DA TAHMİN ETTİĞİM GİBİ KAYIĞI TAKİP EDİYOR!
BU SIRADA...
MAC-DUG UZUN OK'U ÖLDÜRDÜYSE PUİK'İ ÖLDÜRMEKTE DE HİÇ TEREDDÜT ETMEZ.
POH! O İTOĞLU İTİN BİR KILINI KOPARMAKTAN 10 SAVAŞÇIYI ÖLDÜRMEK DAHA KOLAYDIR.
ERTESİ SABAH.
İŞTE... BİR ARABA!
MAC-DUG'UN ARABASI!
PUİK!
PUİK! HAY ŞEYTANIN SAKALI! HAREKETSİZ YATIYOR YERDE...
ÖLMÜŞ! MAC-DUG KÖPEĞİMİ ÖLDÜRMÜŞ!..

ALLAH, ALLAH!
TARLA FARESİ GİBİ HORLUYOR İT OĞLU İT! KARNI DA FIÇI GİBİ ŞİŞMİŞ, HUGH!
RONN.. ZZZ...
ŞURAYA BAK... NEREDEYSE BOŞALMIŞ BİR SALAMURA BALIK VARİLİ.. SIYRILMIŞ KEMİKLER.. SALAM VE SOSİS KALINTILARI. BU KADAR ŞEY BİR AYININ KARNINI PATLATIR YAHU.
YA MAC-DUG NEREDE ACABA?
SAKIN PUİK ONU DA YEMİŞ OLMASIN, HUGH!
APTAL APTAL KONUŞMA! PUİK MEDENİ BİR KÖPEKTİR, İNSAN ETİ YEMEZ!
SENİN MEDENİ KÖPEĞİNİN ATI DA YEMEMİŞ OLMASINA ŞAŞIYORUM ŞAHSEN, HUGH!
ARABANIN ÇEVRESİNDE BİZİMKİLERDEN BAŞKA NE SOLUK YÜZ, NE DE KIZIL DERİLİ İZİ VAR.
MAC-DUG HAVAYA UÇMADI YA? NE BİÇİM İŞ BU?
BU İT OĞLU İTİN İÇİNDE KÖTÜLÜK RUHLARI OLDUĞUNDAN HEP ŞÜPHE ETMİŞİMDİR, HUGH!
BİRKAÇ MİL KUZEYDE BİZİM İLERİ KARAKOLLARDAN BİRİ VAR! ARABAYI ORAYA GÖTÜRELİM!

BU SIRADA..
HAYIR EFENDİM .. BURADAKİ KAYIK GÜNEYE DOĞRU GİTTİ !
İÇİNDEN KİMSE İNDİ Mİ?
HAYIR, ASKERLERİ KOVAN ... YANİ ASKERLERLE SAVAŞAN O GENÇ ÖBÜR İKİSİNİ KAYIĞI BURADAN UZAKLAŞTIRMAYA MECBUR ETTİ...
ATLARA ÇABUK! KIMILDAYIN, HAYDİ!
BİRAZ SONRA...
KIRMIZI URBALAR HUĞH! ATLARINI DELİ GİBİ SÜREREK KÖYDEN AYRILIYOR LAR!
SANKİ BİRİNİ KOVALIYORLAR, HUGH..
KAPTAN SWING'İN DÜŞMANIDIR KIRMIZI URBALAR! MANİTU AŞKINA! O BİNİCİSİZ AT...
KAPTAN SWING'İN ATIYDI! SOLUK YÜZLERİN KAYIĞIYLA KÖYDEN AYRILDI, ATI DA KIYIDAN ONU TAKİP ETTİ...
ŞİMDİ DE KIRMIZI URBALAR KAPTAN SWING'İ TAKİP EDİYORLAR, HUGH!

UZUNOK'UN KATİLİ İNGİLİZLERİN, DEĞİL BENİM ELİME DÜŞMELİDİR! MANİTU AŞKINA! İLERİ SAVAŞÇILARIM!
DAHA SONRA
İNGİLİZLER ASARLAR İNŞALLAH ONU!
SUS, SANDY! GERİ DÖNMESİNİ Mİ İSTİYORSUN!
HA..HA..HA..
BİRBİRLERİNİ SEVEN İNSANLARIN VEDALAŞMASI DA NE KADAR ACIKLI OLUYOR!
UZUN OK'U ÖLDÜRENİN SANDY OLMADIĞI ORTAYA ÇIKTIĞINA GÖRE MİSTER BLÖF İLE GAMLI BAYKUŞ'U BULUP BİRLİKTE MACDUG'U ARAMAM İYİ OLACAK!
SWING BİR SÜRE IRMAK BOYUNCA İLERLER, SONUNDA..
İMDAAT!

İMDAT!.
BAYILDI! BİRKAÇ DAKİKA DAHA GECİKSEYDİM BOĞULACAKMIŞ...

HAY Bİ'N KUN-DUZ!
CLICK!
TABANCANIN SUDA ISLANMASI HAYATIMI KURTARDI!
UZUN OK, KADININ SENİN ÖCÜNÜ ALAMADI!
VAY CANINA! SEN UZUN OK'UN KARISI MISIN?
ERKEĞİNİ ÖLDÜRDÜĞÜN GİBİ, KAPTAN SWING, KADINI-NI DA ÖLDÜR.
BİR ŞEYİ MERAK ETTİM. GERÇEKTEN BOĞULMA TEHLİKESİ Mİ GEÇİRİYORDUN, YOKSA BU BENİ TUZAĞA DÜŞÜRMEK İÇİN BİR NUMARAYDI MI?
KONUŞMUYOR MUSUN? ZARARI YOK! AMA BEN SANA BİRKAÇ SÖZ SÖYLEYECEĞİM: GERÇEKTEN BİR KATİL OLSAYDIM, SENİ «KURTARMAK ZAHMETİNE KATLANIR MIYDIM?

BEN UZUNOK'UN DOSTUYUM VE SANA YEMİN EDERİM Kİ ONU BEN ÖLDÜRMEDİM!
SANKİ DUVARLA KONUŞUYORUM! PEKİ! SÖZLE SENİ İNANDIRAMIYORUM AMA BUNU HAREKETLERİMLE YAPACAK VE SANA UZUNOK'UN KATİLİNİ GÖSTERECEĞİM.
BU ARADA
ŞURAYA BAK! BUNLAR MAC-DUG'UN ELBİSELERİ!
ARABASI, ATI, ELBİSELERİ, HEPSİ BURADA.. AMA KENDİSİ? KENDİSİ NEREDE PEKİ?
PUİK DENİLEN İTOĞLU İT KÖTÜ RUHUNUN KUWETİYLE ONU ELBİSELERİNDEN SIYIRIP YOK ETMİŞ OLMALI, HUGH!
KÖPEĞİME İFTİRA ETMEKTEN VAZGEÇSENE SEN! GÖRMÜYOR MUSUN UYKUDA NASIL KIVRANIYOR? HASTA GALİBA.. YOKSA.. YOKSA.. CAN MI ÇEKİŞİYOR?
İŞTE İLERİ KARAKOL! İNŞALLAH ORADA İYİLEŞTİREBİLİRİZ!
KUYRUĞUNUN DİBİNE BİR TEKME YERLEŞTİR! EN İYİ İLAÇ ODUR, HUGH!

SNIFF... SNIFF...
HUGH! CAN ÇEKİŞİYORDU HA?
YAŞASIN! İYİLEŞTİ!
ŞU KÖPEĞİN KUWETİNİ ARTIR, ONA İYİLİK VER MANİTU!
SENDE PUİK İÇİN DUA EDİYORSUN, HA?.. ONU SEVİYOR MUSUN ARTIK! BUNA ÇOK SEVİNDİM BAK!
ONA KUWET VERMESİ İÇİN DUA EDİYORUM, HİÇ DURMADAN DENİZE KADAR KOŞUP KENDİNİ ATIVERSİN DİYE, HUGH!
GAMLI BAYKUŞ, MİSTER BLÖF! SİZİ ÇOK SEVERİZ AMA..
İYİ BİR ÖĞÜT İSTERSENİZ... HEMEN DÖNÜP GİDİN!
HUUGH, İNSAN DOSTLARINI BÖYLE Mİ KARŞILAR?
SİZE NE OLUYOR, SÖYLESENİZE!
ONU SEVGİLİ PUİKİNİZE SORUN!

ARABAM!
HUGH! BU SES...
BİR TÜFEK.. BİR TABANCA.. NE OLURSA OLSUN BİR SİLAH VERİN ÇABUK, ŞU KÖPEĞİ GEBERTMEK İÇİN!
MAC-DUG!
PUIK'TEN SÖZ EDİYOR, HUGH! İŞTE SENİN İTOĞLUİTİN KAÇMASININ SEBEBİ ANLAŞILDI. MAC-DUG'UN KOKUSUNU ALMIŞ...
SAKİN OLUN, MAC-DUG! ARABANIZI BULDUĞUNUZA SEVİNMEDİNİZ Mİ?
SEVİNMEK Mİ?
ANCAK O DÖRT AYAKLI UĞRUYU GEBERTİNCE SEVİNECEĞİM BEN! NEREDE O? NEREDE?
UZUNOK'U ÖLDÜRDÜĞÜN GİBİ DEĞİL Mİ, KATİL HERİF?
UZUN OK MU? SEN ÇILDIRDIN MI, MİSTER BLÖF?

AVCILARIN PAZARIN-DAN AYRILDIĞIM-DAN BERİ GÖRME-DİM UZUN OK'U BEN!
EVET AYRILDIN AMA SONRA GERİ DÖNÜP ONU ÖL-DÜRDÜN!
YA ÖYLE Mİ?.. PEKİ SEN KÖPEĞİNİN BANA GECEYİ NASIL GEÇİRTTİĞİNİ BİLİ-YOR MUSUN? YALINAYAK, ÇIPLAK SOĞUKTAN DO-NACAKTIM NEREDEYSE
GÜNEŞ BATARKEN BİR SUYUN YANINDA DURMUŞTUM... YIKANMAĞA KARAR VER-DİĞİM ANA HÂLÂ LÂNET EDİYORUM!
SOYUNUP ELBİSELERİMİ ARABAYA BIRAKTIM VE SUYA GİR DİM...SUYUN İÇİNDEYKEN KÖPEK SESİ DUYDUM BİR ARA...
HAV.. HAV..
Hİ..Hİ..Hİ...
DUR! DUR UĞURSUZ HAYVAN! ATI ÜRKÜT-ME!
Hİ..Hİ..Hİ..
DUR! DUR!
GROAARR

YAPACAK BİR ŞEY KALMAMIŞTI.. AT ARABAYI VE ELBİSELERİMİ SÜRÜKLEYEREK DÖRT NALA UZAKLAŞMAĞA BAŞLAMIŞTI...
PEŞLERİNDEN GİTMEYİ DENEDİM AMA BİR SÜRE SONRA AT, ARABA VE SENİN O UĞURSUZ KÖPEĞİN GÖZDEN KAYBOLDULAR, BEN ORTADA KALAKALDIM ÇIRÇIPLAK!
DOĞRU!
ŞAFAK VAKTİ KEŞFE ÇIKTIĞIMIZDA MAC-DUG'U ÇIPLAK BİR TAŞIN ÜSTÜNDE HÜNGÜR HÜNGÜR AĞLARKEN BULDUK!
ÖFKEMDEN AĞLIYORDUM LÂNET OLSUN!
BÖYLECE BİLMECE ÇÖZÜLMÜŞ OLDU.. PUİK ATI ÜRKÜTÜP ARABAYI KAÇIRDI SONRA DA KİMSE RAHATSIZ ETMEDEN KARNINI ŞİŞİRDİ!
KARNINI ŞİŞİRDİ?
SALAMLARIM, JABONLARIM... SALAMURA BALIĞIM!
SEN SUÇSUZLUĞUNU İSPAT ETTİĞİNE SEVİN, MAC-DUG. PUİK'E KIZACAĞINA ONA TEŞEKKÜR ETMELİSİN!

TEŞEKKÜR MÜ ETMELİYİM? BİR ORDUYU HAZIMSIZLIKTAN ÇATLATACAK KADAR ŞEYİ YİYİP BİTİRDİĞİ İÇİN Mİ?
HAKLISINIZ AMA... KIZMAĞA NE GEREK? KÖPEĞİN SAHİPLERİ SİZ OLDUĞUNUZA GÖRE ZARARLARIMI ÖDEYECEKSİNİZ NASIL OLSA!
ÖDEMEKMİ?
O İT OĞLU İT MİSTER BLÖF'ÜN, BENİM DEĞİL! HUGH!
GULP!..
DURUN BAKALIM, KÜÇÜK BİR HESAP YAPALIM... BÜTÜN MALIM.. HADİ GENE DOST SAYILIRIZ... YİRMİ STERLİN VERSENİZ YETER!
BÖYLE BİR KÖPEĞİN SAHİBİ OLMAK GERÇEKTEN ZEVKLİ BİR ŞEY, HA! HA.. HA.
BU SIRADA..
UZUNOK İYİ BİR SAVAŞÇI OLDUĞU GİBİ SANIRIM İYİ BİR KOCAYDI DA.. SENİN ACINI ANLIYORUM! ADIN NE SENİN?
DİLİNİ Mİ YUTTUN? KOCANI ÖLDÜRENİN BEN OLDUĞUMA İNANMAĞA DEVAM EDİYORSUN GALİBA... SENİ GERÇEK KATİLLE YÜZLEŞTİRİNCE FİKRİNİ DEĞİŞTİRECEKSİN! GÖRECEKSİN YAKINDA ELEGEÇİRECEĞİM ONU!.
DEVAMI HAFTAYA.

48/74

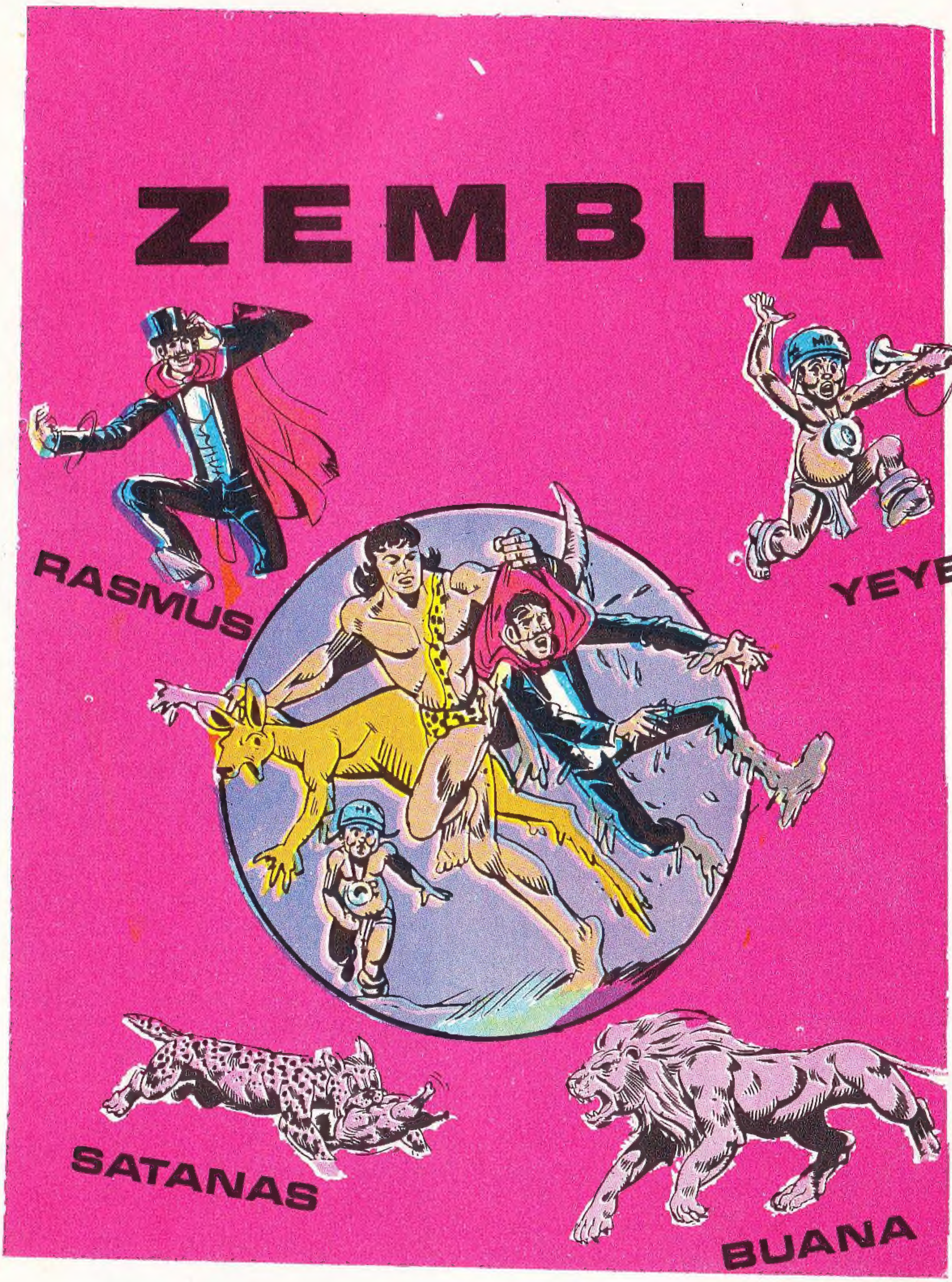
ZEMBLA
RASMUS
YEYE
SATANAS
BUANA